

L'osservatorio economico

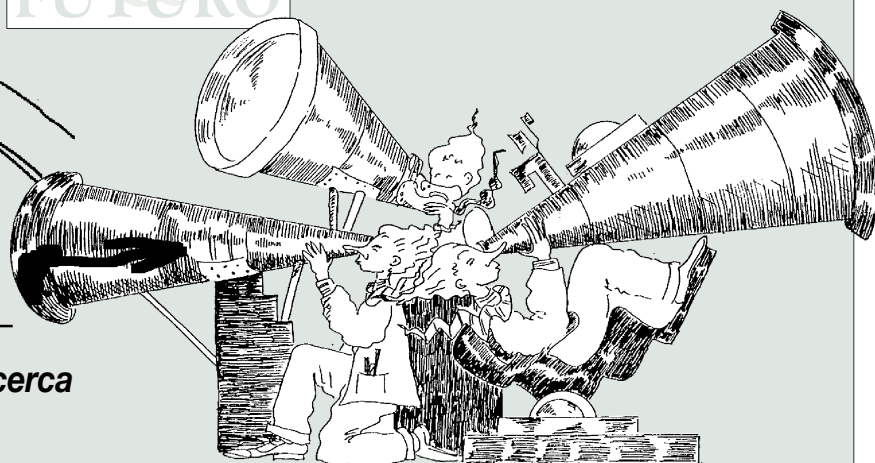

Testi e tabelle estratti dai "rapporti sull'economia" della

**Fondazione Aristeia-Istituto di ricerca
del Consiglio Nazionale
dei Dottori Commercialisti**

a cura di Tommaso Di Nardo

ANALISI CONGIUNTURALE

Scatta l'allarme deficit, che secondo l'Isae è al 4,2% nell'anno in corso, mentre è forte la ripresa del Pil nel primo trimestre dell'anno che, secondo la stima preliminare dell'Istat, è pari allo 0,6%, lo stesso ritmo di crescita di Eurolandia.

Sul piano congiunturale, come rilevato anche dall'Isae, migliorano produzione, ordini e fiducia. Il quadro più favorevole si conferma nell'inchiesta congiunturale di maggio, dopo i progressi registrati nei mesi precedenti. Continua a salire il clima di fiducia degli imprenditori, sui massimi dal dicembre 2000, mostrando un forte recupero dai minimi degli ultimi anni, toccati nella primavera 2005. Appaiono in significativa ripresa (sia pure con differenziati orientamenti) le previsioni a 3-4 mesi sulle principali variabili aziendali, quali domanda e produzione; rimangono stabili le scorte di magazzino. Sono leggermente negativi, ma non si interrompe la tendenza al miglioramento, i giudizi sul portafoglio ordini, con una battuta d'arresto del mercato estero, mentre tiene quello interno. Peggiorano moderatamente le prospettive a breve termine dell'economia italiana, dopo il forte miglioramento di aprile. Gli

investimenti delle imprese manifatturiere sono previsti, infine, in sostanziale stabilità, con una revisione al rialzo delle precedenti aspettative. A livello territoriale sono più ottimiste le imprese del Nord, meno quelle del Centro e del Mezzogiorno.

Continua l'effetto petrolio sull'inflazione, anche a causa del ritardo (e della gradualità) con cui i rialzi dei prezzi all'origine si trasferiscono sui beni finali. Le fluttuazioni dei carburanti, i rincari delle tariffe energetiche hanno condizionato l'evoluzione dei prezzi nei primi cinque mesi del 2006, con la conseguente risalita sopra il 2% nella dinamica annua dell'inflazione.

L'economia italiana attraversa, dunque, una fase di ripresa ciclica che appare molto promettente nella prima del 2006, ma deve fare i conti non solo con il deficit che viaggia al di sopra del 4%, ma anche con una struttura economica ancora fragile e molto vulnerabile. Secondo l'Istat, che ha pubblicato recentemente il Rapporto annuale sull'economia italiana nel 2005, il nostro Paese esprime un potenziale di crescita inferiore (che dipende da fattori strutturali), pari a circa la metà dell'area dell'euro.

Rapporto di primavera

Le foto dell'articolo sono di Luigi Sinibaldi

**Clima di fiducia dei consumatori
indice grezzo Isae**
settembre '02 - marzo '06

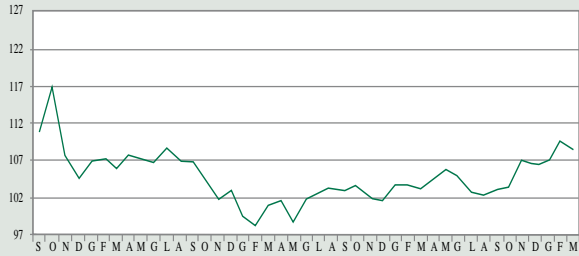

**Clima di fiducia dei consumatori
indice destagionalizzato Isae**
settembre '02 - marzo '06



**Clima di fiducia dei consumatori
indice corretto Isae**
settembre '02 - marzo '06

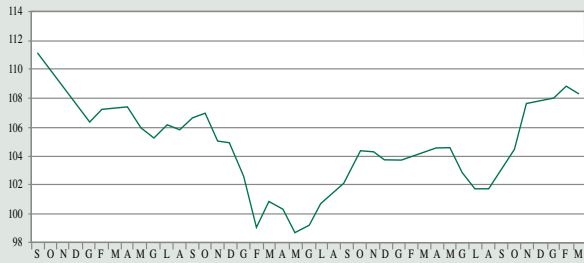

**Clima di fiducia imprese manifatturiere
indice destagionalizzato Isae**
settembre '02 - marzo '06

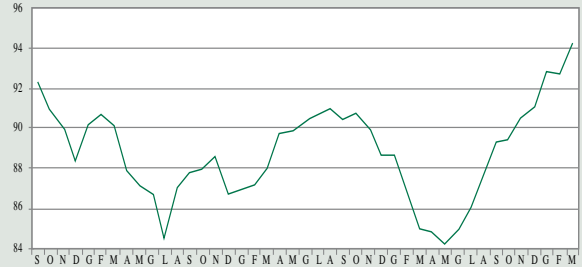

**Clima di fiducia imprese di servizi alle famiglie
indice grezzo Isae**
settembre '03 - marzo '06

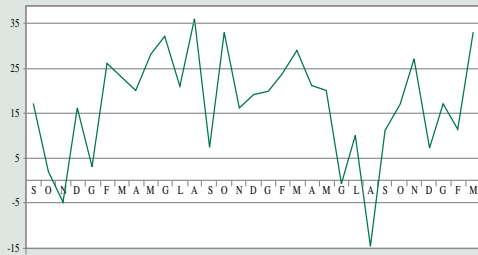

**Clima di fiducia imprese di servizi finanziari
indice grezzo Isae**
settembre '03 - marzo '06

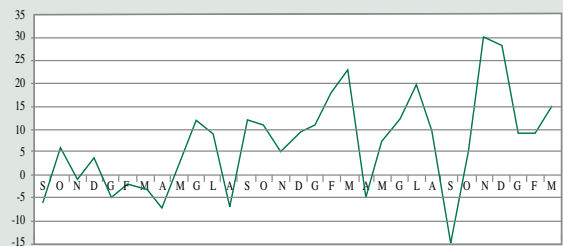

**Clima di fiducia imprese di servizi alle imprese
indice grezzo Isae**
settembre '03 - marzo '06

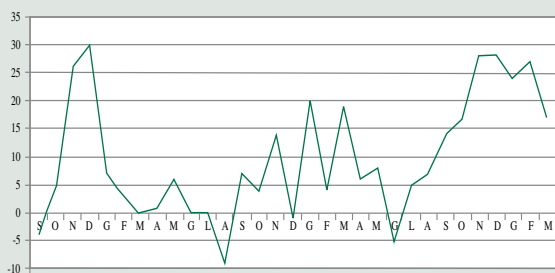

**Clima di fiducia imprese di servizi Nord-Ovest
indice grezzo Isae**
settembre '03 - marzo '06

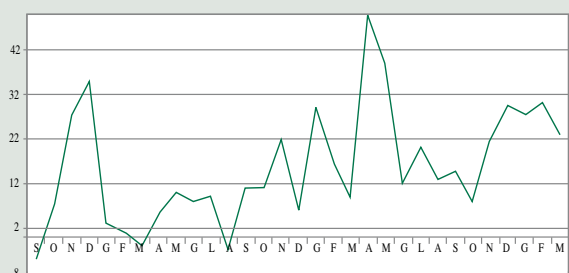

Clima di fiducia imprese di servizi Nord-Est
indice grezzo Isae
settembre '03 - marzo '06

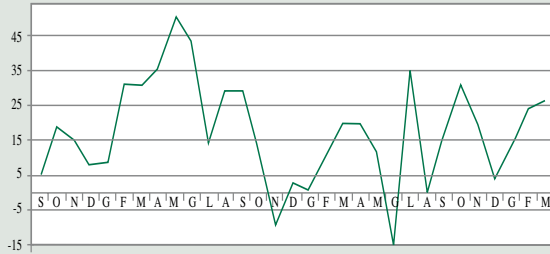

Clima di fiducia imprese di servizi Centro
indice grezzo Isae
settembre '03 - marzo '06

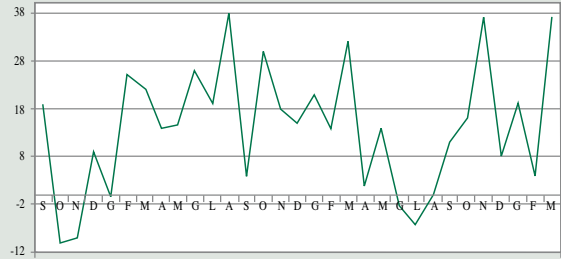

Clima di fiducia imprese di servizi Sud
indice grezzo Isae
settembre '03 - marzo '06

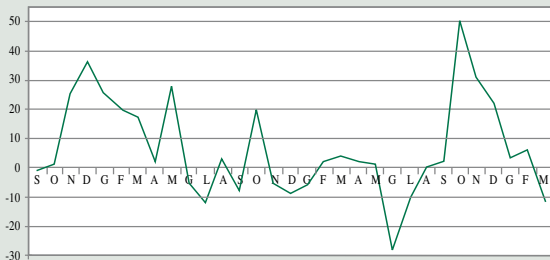

Clima di fiducia imprese di Commercio al minuto
indice destagionalizzato Isae
gennaio '03 - febbraio '06

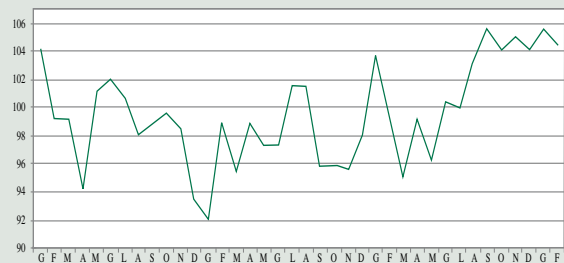

Clima di fiducia imprese di Commercio tradizionale
indice grezzo Isae
gennaio '03 - febbraio '06

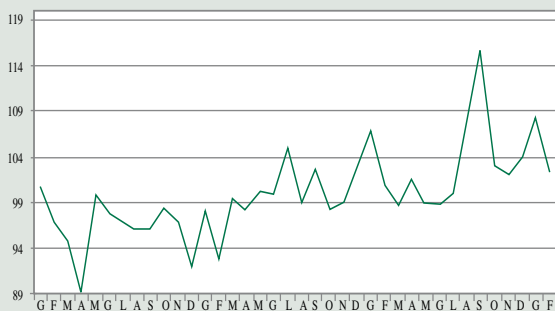

Clima di fiducia imprese di Commercio grande distribuzione
indice grezzo Isae
gennaio '03 - febbraio '06

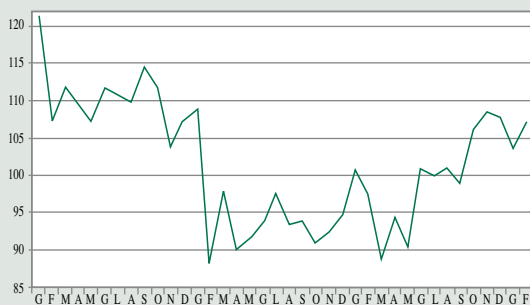

LA CONGIUNTURA ITALIANA

**Produzione industriale
indice destagionalizzato**
luglio '02 - marzo '06

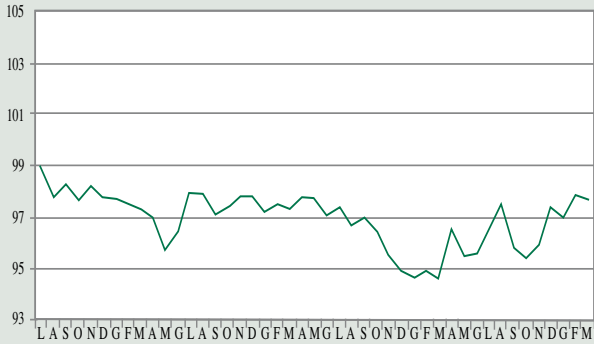

Fonte: Istat (indice in base 2000=100)

Consumi elettrici
miliardi di KW/h
aprile '03 - marzo '06

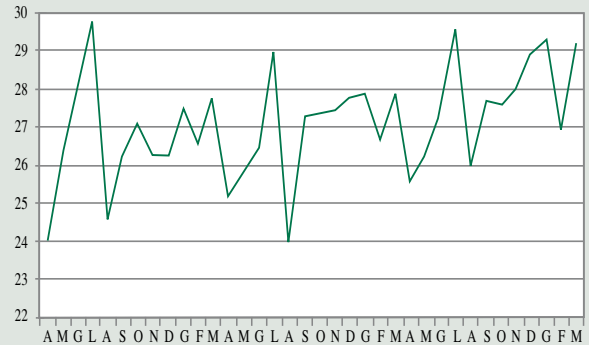

Fonte: Enel (indice in base 2000=100)

Immatricolazioni di auto
migliaia di unità
agosto '03 - marzo '06

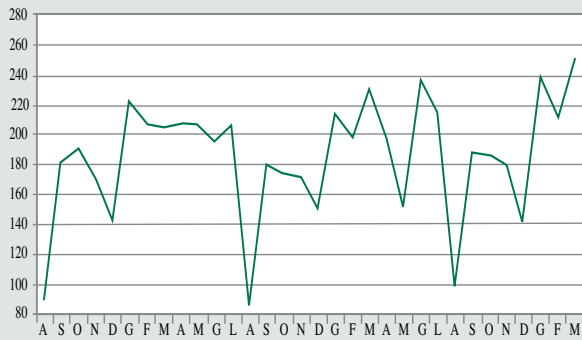

Fonte: Anfia (indice in base 2000=100)

**Occupazione nelle Grandi Imprese
indice destagionalizzato (al lordo C.I.G.)**
giugno '02 - marzo '06

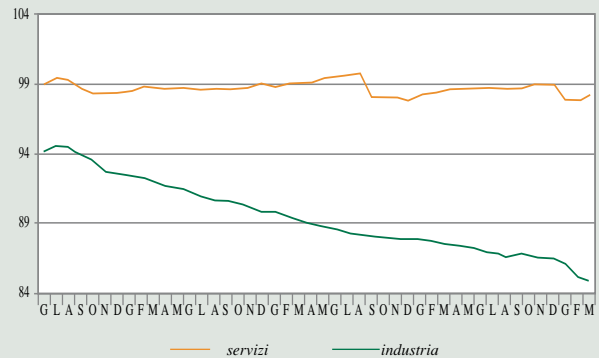

Fonte: Istat (indice in base 2000=100)

**Retribuzione Lorda Media per dipendente Grandi Imprese
indice grezzo**
gennaio '03 - marzo '06

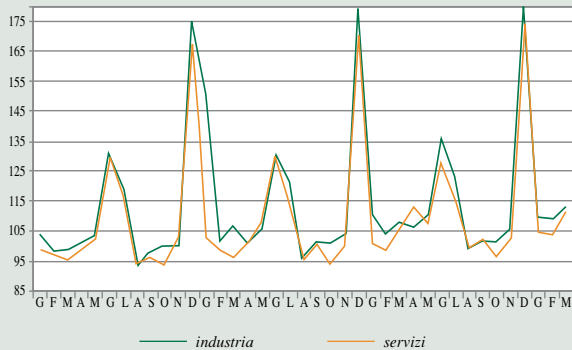

Fonte: Istat (indice in base 2000=100)

Retribuzioni contrattuali orarie
agosto '03 - marzo '06

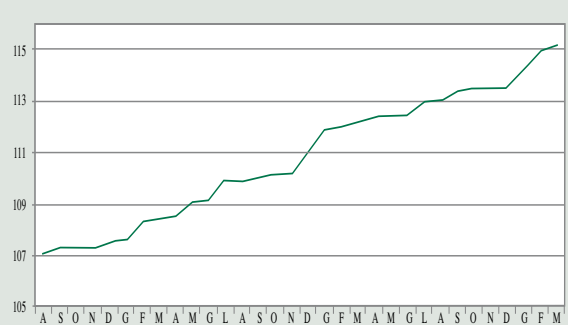

Fonte: Istat (indice in base 2000=100)

Inflazione
Tasso di inflazione annuale tend.
agosto '01 - marzo '06



Fonte: Istat

Vendite al dettaglio.
Tasso di crescita annuale - indice grezzo
luglio '02 - marzo '06

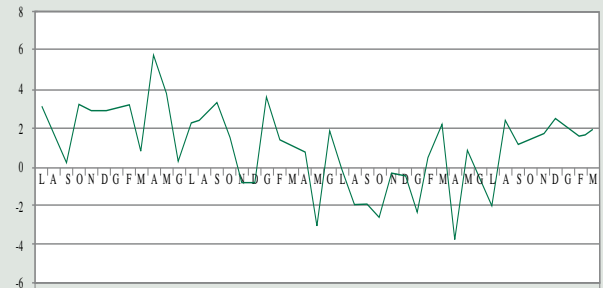

Fonte: Istat (indice in base 2000=100)

Commercio con l'estero
Tasso di crescita import-export
dati grezzi tend.
novembre '02 - marzo '06

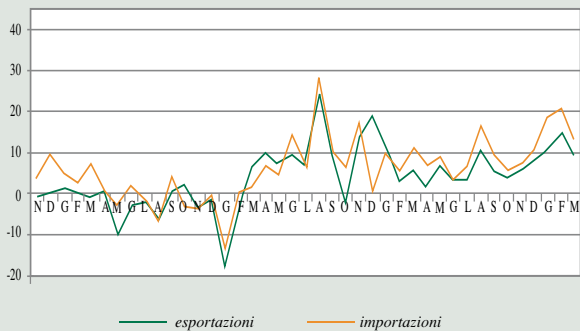

Fonte: Istat (nuovo indice di base)

Commercio estero con i Paesi dell'UE
Tasso di crescita import-export
dati grezzi tend.
novembre '02 - marzo '06

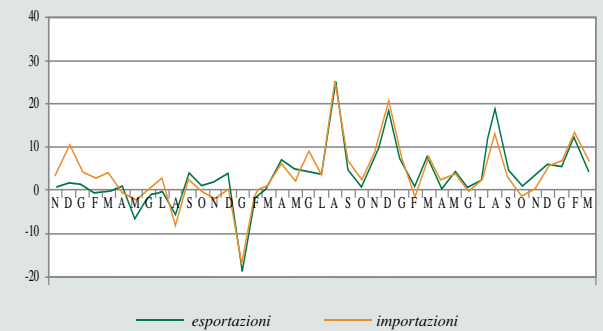

Fonte: Istat (nuovo indice di base)

Commercio estero con i Paesi extra UE
Tasso di crescita import-export
dati grezzi tend.
dicembre '02 - marzo '06

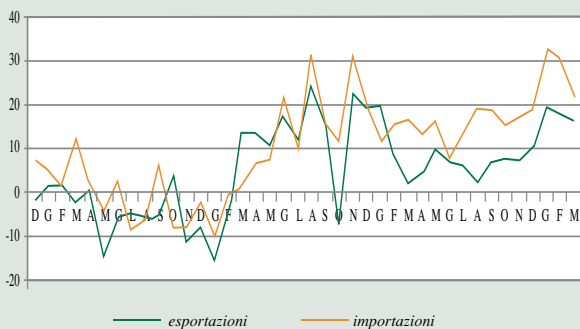

Fonte: Istat (nuovo indice di base)



Esportazioni delle Regioni Italiane Nord-Ovest dati trimestrali grezzi in milioni di euro

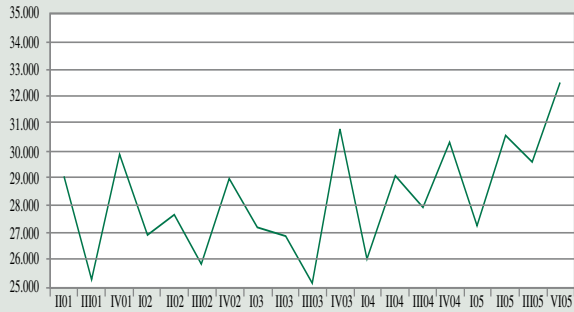

Fonte: Istat



Esportazioni delle Regioni Italiane Nord-Est dati trimestrali grezzi in milioni di euro

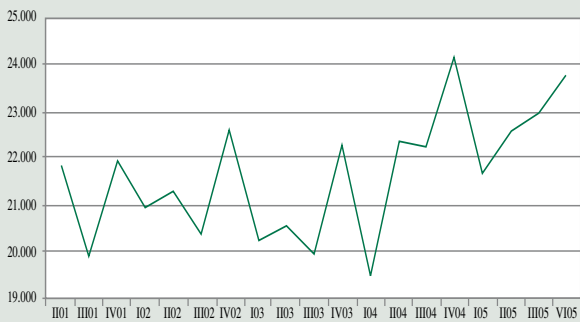

Fonte: Istat

Esportazioni delle Regioni Italiane Centro dati grezzi trimestrali in milioni di euro

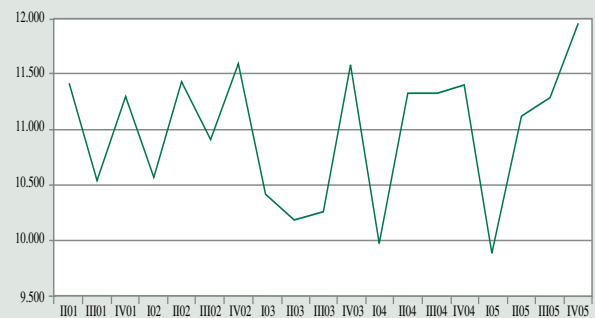

Fonte: Istat

Esportazioni delle Regioni Italiane Mezzogiorno dati trimestrali grezzi in milioni di euro

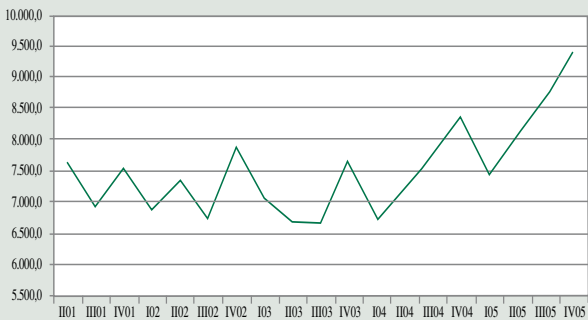

Fonte: Istat

Prodotto Interno Lordo Variazioni trimestrali cong. I02 - IV05 valori a prezzi correnti

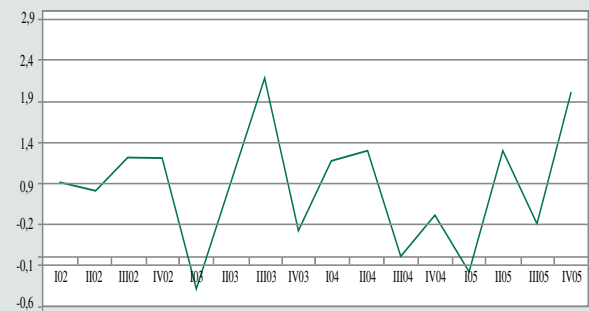

Fonte: Istat

Prodotto Interno Lordo
Variazioni trimestrali tend. I02 - IV05
valori a prezzi correnti

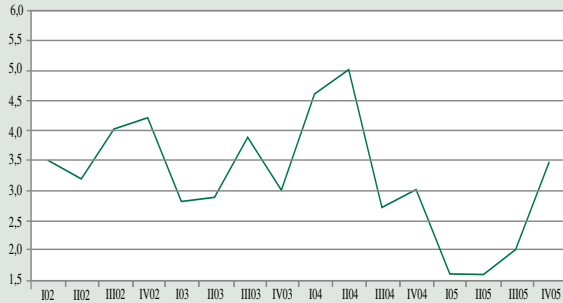

Fonte: Istat

Valore aggiunto ai prezzi di mercato
Variazioni trimestrali cong. I02 - IV05
Dati destagionalizzati in valori a prezzi correnti

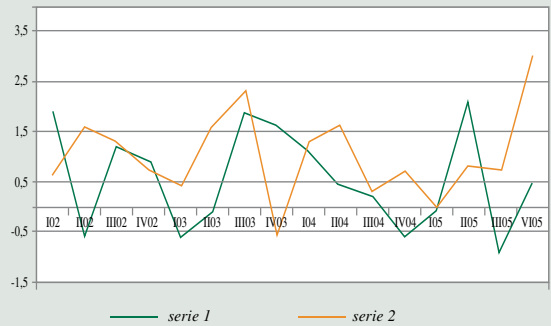

Fonte: Istat

Valore aggiunto ai prezzi di mercato
Variazioni trimestrali tend. I02 - IV05
Dati destagionalizzati in valori a prezzi correnti



Fonte: Istat

Occupazione e disoccupazione: dati trimestrali
Tasso di occupazione 15-64 anni - 1° trim. '94 - IV trim. '05

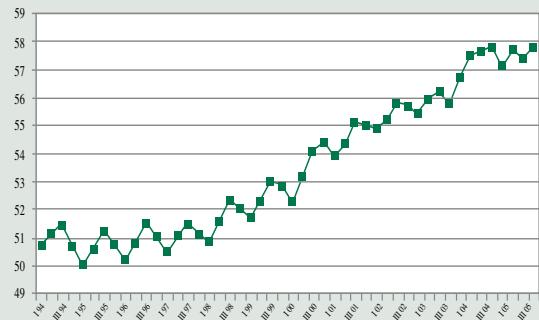

Fonte: Istat

